

10953

Riservato alla Poste italiane Spa

N. Protocollo

Data di presentazione

RPF

COGNOME

NOME

FICETTI

ROMANO

CODICE FISCALE

F C T R M N 5 1 L 1 9 H 2 4 7 U

Periodo d'imposta 2019

INFORMATIVA SUL TRATTAMENTO DEI DATI PERSONALI AI SENSI DELL'ARTICOLO 13 DEL REGOLAMENTO UE 2016/679

Realizzato con tecnologia Form - www.athinfomat.com

Con questa informativa l'Agenzia delle Entrate spiega come tratta i dati raccolti e quali sono i diritti riconosciuti all'interessato ai sensi del Regolamento UE 2016/679, relativo alla protezione delle persone fisiche con riguardo al trattamento dei dati personali e del D.Lgs. 196/2003, in materia di protezione dei dati personali, così come modificato dal D.Lgs. 101/2018.

FINALITÀ DEL TRATTAMENTO

I dati trasmessi attraverso questo modello verranno trattati dall'Agenzia delle Entrate per le finalità di liquidazione, accertamento e riscossione delle imposte. La base giuridica del trattamento è da individuarsi nell'esercizio di pubblici poteri connessi allo svolgimento delle predette attività (liquidazione, accertamento e riscossione) di cui è investita l'Agenzia delle Entrate (art. 6, §1 lett. e) del Regolamento).

CONFERIMENTO DEI DATI

I dati richiesti devono essere forniti obbligatoriamente al fine di potersi avvalere degli effetti delle disposizioni in materia di dichiarazione dei redditi. Se i dati riguardano anche familiari o terzi, questi ultimi dovranno essere informati dal dichiarante che i loro dati sono stati comunicati all'Agenzia delle Entrate. L'ommissione e/o l'indicazione non veritiera di dati può far incorrere in sanzioni amministrative o, in alcuni casi, penali. L'indicazione del numero di telefono, del cellulare e dell'indirizzo di posta elettronica è facoltativa e consente di ricevere gratuitamente dall'Agenzia delle Entrate informazioni e aggiornamenti su scadenze, novità, adempimenti e servizi offerti. Ai sensi dell'art. 9 del Regolamento UE 2016/679 comporta il conferimento di categorie particolari di dati personali l'utilizzo della scheda unica per la scelta della destinazione dell'8, del 5 e del 2 per mille dell'Irpef. L'effettuazione della scelta per la destinazione dell'otto per mille dell'Irpef è facoltativa e viene richiesta ai sensi dell'art. 47 della legge 20 maggio 1985 n. 222 e delle successive leggi di ratifica delle intese stipulate con le confessioni religiose. L'effettuazione della scelta per la destinazione del cinque per mille dell'Irpef è facoltativa e viene richiesta ai sensi dell'art. 1, comma 154 della legge 23 dicembre 2014 n.190. L'effettuazione della scelta per la destinazione del due per mille a favore dei partiti politici è facoltativa e viene richiesta ai sensi dell'art. 12 del decreto legge 28 dicembre 2013, n. 149, convertito, con modificazioni, dall'art. 1 comma 1, della legge 21 febbraio 2014, n.13. Anche l'inserimento delle spese sanitarie tra gli oneri deducibili o per i quali è riconosciuta la detrazione d'imposta è facoltativo e richiede il conferimento di dati particolari.

PERIODO DI CONSERVAZIONE DEI DATI

I dati saranno conservati fino al 31 dicembre dell'undicesimo anno successivo a quello di presentazione della dichiarazione di riferimento ovvero entro il maggior termine per la definizione di eventuali procedimenti giurisdizionali o per rispondere a richieste da parte dell'Autorità giudiziaria. Per quanto riguarda i dati relativi alle scelte per la destinazione dell'otto, del cinque e del due per mille, gli stessi saranno conservati per il tempo necessario a consentire all'Agenzia delle Entrate di effettuare i controlli presso gli intermediari e/o i sostituti d'imposta che prestano assistenza fiscale circa la corretta trasmissione delle relative informazioni. Saranno, inoltre, conservati per il tempo necessario a consentire al destinatario della scelta e al contribuente che effettua la scelta di esercitare i propri diritti: tale periodo coincide con il termine di prescrizione ordinaria decennale che decorre dalla effettuazione della scelta.

MODALITÀ DEL TRATTAMENTO

I dati personali saranno trattati anche con strumenti automatizzati per il tempo strettamente necessario a conseguire gli scopi per cui sono stati raccolti. L'Agenzia delle Entrate attua idonee misure per garantire che i dati forniti vengano trattati in modo adeguato e conforme alle finalità per cui vengono gestiti; l'Agenzia delle Entrate impiega idonee misure di sicurezza, organizzative, tecniche e fisiche, per tutelare le informazioni dall'alterazione, dalla distruzione, dalla perdita, dal furto o dall'utilizzo improprio o illegittimo. Il modello può essere consegnato a soggetti intermediari individuati dalla legge (centri di assistenza, associazioni di categoria e professionisti) che tratteranno i dati esclusivamente per la finalità di trasmissione del modello all'Agenzia delle Entrate. Per la sola attività di trasmissione, gli intermediari assumono la qualifica di "titolare del trattamento" quando i dati entrano nella loro disponibilità e sotto il loro diretto controllo.

CATEGORIE DI DESTINATARI DEI DATI PERSONALI

I suoi dati personali non saranno oggetto di diffusione, tuttavia, se necessario potranno essere comunicati:

- ai soggetti cui la comunicazione dei dati debba essere effettuata in adempimento di un obbligo previsto dalla legge, da un regolamento o dalla normativa comunitaria, ovvero per adempiere ad un ordine dell'Autorità Giudiziarla;
- ai soggetti designati dal Titolare, in qualità di Responsabili, ovvero alle persone autorizzate al trattamento dei dati personali che operano sotto l'autorità diretta del titolare o del responsabile;
- ad altri eventuali soggetti terzi, nei casi espressamente previsti dalla legge, ovvero ancora se la comunicazione si renderà necessaria per la tutela dell'Agenzia in sede giudiziaria, nel rispetto delle vigenti disposizioni in materia di protezione dei dati personali.

TITOLARE DEL TRATTAMENTO

Titolare del trattamento dei dati personali è l'Agenzia delle Entrate, con sede in Roma, via Giorgione n. 106 - 00147.

RESPONSABILE DEL TRATTAMENTO

L'Agenzia delle Entrate si avvale di Sogefi Spa, in qualità di partner tecnologico al quale è affidata la gestione del sistema informativo dell'Anagrafe tributaria, designata per questo Responsabile del trattamento.

RESPONSABILE DELLA PROTEZIONE DEI DATI

Il dato di contatto del Responsabile della Protezione dei Dati dell'Agenzia delle Entrate è: entrate.dpo@agenziaentrate.it

DIRITTI DELL'INTERESSATO

L'interessato ha il diritto, in qualunque momento, di ottenere la conferma dell'esistenza o meno dei dati forniti attraverso la consultazione all'interno della propria area riservata, area Consultazioni del sito web dell'Agenzia delle Entrate. Ha, inoltre, il diritto di chiedere, nelle forme previste dall'ordinamento, la rettifica dei dati personali inesatti e l'integrazione di quelli incompleti e di esercitare di ogni altro diritto ai sensi degli articoli 18 e 20 del Regolamento suddove applicabili. Tali diritti possono essere esercitati con richiesta indirizzata a: Agenzia delle Entrate, Via Giorgione n. 106 - 00147 Roma - indirizzo di posta elettronica: entrate.updp@agenziaentrate.it. Qualora l'interessato ritenga che il trattamento sia avvenuto in modo non conforme al Regolamento e al D.Lgs. 196/2003 potrà rivolgersi al Garante per la Protezione dei Dati Personali, ai sensi dell'art. 77 del medesimo Regolamento. Ulteriori informazioni in ordine ai suoi diritti sulla protezione dei dati personali sono reperibili sul sito web del Garante per la Protezione dei Dati Personali all'indirizzo www.garantprivacy.it

CONSENSO

L'Agenzia delle Entrate, in quanto soggetto pubblico, non deve acquisire il consenso degli interessati per trattare i loro dati personali. Gli intermediari non devono acquisire il consenso degli interessati per il trattamento dei dati in quanto è previsto dalla legge; mentre sono tenuti ad acquisire il consenso degli interessati sia per trattare i dati relativi a particolari oneri deducibili o per i quali è riconosciuta la detrazione d'imposta, alla scelta dell'otto per mille, del cinque per mille e del due per mille dell'Irpef, sia per poterli comunicare all'Agenzia delle Entrate, o ad altri intermediari. Tale consenso viene manifestato mediante la sottoscrizione della dichiarazione nonché la firma con la quale si effettua la scelta dell'otto per mille dell'Irpef, del cinque per mille e del due per mille dell'Irpef.

La presente informativa viene data in via generale per tutti i titolari del trattamento sopra indicati.

TIPO DI DICHIARAZIONE
 Quadro RW Quadro VO Quadro AC ISA Correttiva nei termini Dichiarazione integrativa Dichiarazione integrativa (art. 2, co. 8-ter, DPR 322/98) Eventi eccezionali

DATI DEL CONTRIBUENTE
 Comune (o Stato estero) di nascita: REVELLO
 Provincia (sigla): CN
 Data di nascita: giorno 19, mese 07, anno 1951
 Sesso (barrare la relativa casella): M F

Partita IVA (eventuale): 02253220046
 deceduto/a tutelato/a minore

Accettazione eredità giacente Liquidazione volontaria Immobili sequestrati
 Stato: Periodo d'imposta: giorno mese anno dal al Provincia (sigla) C.a.p. Codice comune

RESIDENZA ANAGRAFICA
 Comune: Tipologia (via, piazza, ecc.) Indirizzo:
 Frazione: Data della variazione: giorno mese anno Domicilio fiscale diverso dalla residenza: 1 Dichiarazione presentata per la prima volta: 2

TELEFONO E INDIRIZZO DI POSTA ELETTRONICA
 Telefono prefisso numero: 017543931 Cellulare: 3332050314 Indirizzo di posta elettronica: francesco.ambrogio@libero.it

DOMICILIO FISCALE
 Comune: SALUZZO Provincia (sigla): CN Codice comune: H727 Fusione comuni: H727

DOMICILIO FISCALE
 Comune: Provincia (sigla): Codice comune: Fusione comuni:

RESIDENTE ALL'ESTERO
 Codice fiscale estero: Stato estero di residenza: Codice Stato estero: Non residenti "Schumacker"
 Stato federato, provincia, contea: Località di residenza: NAZIONALITA' 1 Estera 2 Italiana

RISERVATO A CHI PRESENTA LA DICHIARAZIONE PER ALTRI
 Codice fiscale (obbligatorio): Codice carica: giorno mese anno
 Cognome: Nome: Sesso (barrare la relativa casella): M F
 Provincia (sigla): C.a.p.

EREDE, CURATORE FALLIMENTARE o DELL'EREDITA', ecc. (vedere istruzioni)
 Data di nascita: giorno mese anno Comune (o Stato estero) di nascita: Provincia (sigla): C.a.p.

RESIDENZA ANAGRAFICA (O SE DIVERSO) DOMICILIO FISCALE
 Rappresentante residente all'estero: Frazione, via e numero civico / Indirizzo estero: Telefono prefisso numero

PROCEDURA
 Data di inizio procedura: giorno mese anno Procedura non ancora terminata: Data di fine procedura: giorno mese anno Codice fiscale società o ente dichiarante

CANONE RAI IMPRESE
 Tipologia apparecchio (Riservata ai contribuenti che esercitano attività d'impresa)

IMPEGNO ALLA PRESENTAZIONE TELEMATICA
 Codice fiscale dell'incaricato: 02730130040
 Soggetto che ha predisposto la dichiarazione: 2 Ricezione avviso telematico controllo automatizzato dichiarazione: X Ricezione altre comunicazioni telematiche: X
 Data dell'impegno: giorno 21, mese 07, anno 2020
 FIRMA DELL'INCARICATO: IMPRESA VERDE CUNEO SRL

VISTO DI CONFORMITÀ
 Riservato al C.A.F. o al professionista: Codice fiscale del responsabile del C.A.F.: Codice fiscale del professionista: FIRMA DEL RESPONSABILE DEL C.A.F. o DEL PROFESSIONISTA

CERTIFICAZIONE TRIBUTARIA
 Riservato al professionista: Codice fiscale del professionista: Codice fiscale o partita IVA del soggetto diverso dal certificatore che ha predisposto la dichiarazione e tenuto le scritture contabili: FIRMA DEL PROFESSIONISTA

Si attesta la certificazione ai sensi dell'art. 36 del D.Lgs. n. 241/1997

(*) Da compilare per i soli modelli predisposti su fogli singoli, ovvero su moduli meccanografici a striscia continua.

Realizzato con tecnologia SmartForms

SALUZZO-UFFICIO DI ZONA IMPRES - ZB-004-203-0 FCTRMN51L19H247U FICETTI ROMANO

originale

Codice fiscale (*)

FCTRMN51L19H247U

FIRMA DELLA
DICHIARAZIONE
Il contribuente
dichiara di aver
compilato e
allegato i
seguenti
quadri
(barrare le
caselle che
interessano).

Famiglie
a carico

<input checked="" type="checkbox"/>	<input checked="" type="checkbox"/>	<input checked="" type="checkbox"/>	<input checked="" type="checkbox"/>	<input checked="" type="checkbox"/>	<input checked="" type="checkbox"/>	<input checked="" type="checkbox"/>	<input checked="" type="checkbox"/>	<input checked="" type="checkbox"/>	<input type="checkbox"/>	<input type="checkbox"/>	<input checked="" type="checkbox"/>	<input type="checkbox"/>	<input type="checkbox"/>	<input type="checkbox"/>	<input type="checkbox"/>	<input type="checkbox"/>	<input type="checkbox"/>	<input type="checkbox"/>	<input type="checkbox"/>	<input checked="" type="checkbox"/>	<input type="checkbox"/>	<input type="checkbox"/>
BA	BB	BC	BP	LC	RN	RV	CB	DI	BX	BH	BI	BM	BR	BT	BE	BF	BG	BD	BS	BO	CE	
<input type="checkbox"/>	<input type="checkbox"/>	<input type="checkbox"/>	<input type="checkbox"/>	<input type="checkbox"/>																		
LM	TR	RU	NR	FC																		

Invio avviso telematico controllo
automatizzato dichiarazione all'intermediario

Invio altre comunicazioni
telematiche all'intermediario

Situazioni
particolari

Codice

Esonero dall'apposizione
del visto di conformità

CON LA FIRMA SI ESPRIME ANCHE
IL CONSENSO AL TRATTAMENTO
DEI DATI SENSIBILI EVENTUALMENTE
INDICATI NELLA DICHIARAZIONE

FIRMA del CONTRIBUENTE (o di chi presenta la dichiarazione per altri)
Ficetti Romano

(*) Da compilare per i soli modelli predisposti su fogli singoli, ovvero su moduli meccanografici a striscia continua.

CODICE FISCALE

10953 F C T R M N 5 1 L 1 9 H 2 4 7 U

REDDITI Familiari a carico QUADRO RA - Redditi dei terreni

Mod. N. 0 1

Table with columns: FAMILIARI A CARICO, Relazione di parentela, Codice fiscale, N. mesi a carico, Minore di tre anni, Percentuale detrazione spettante, Detrazione 100% affidamento figli. Includes rows for coniuge and figli.

Table with columns: QUADRO A REDDITI DEI TERRENI, Reddito dominicale non rivalutato, Titolo, Reddito agrario non rivalutato, Possesso giorni %, Canone di affitto in regime vincolistico, Casi particolari, Configurazione, IMU non dovuta, Coltivatore diretto a IAP. Includes rows RA1 to RA23 and a TOTALI row.

www.agenziaentrate.gov.it

CONFORME AL PROVVEDIMENTO AGENZIA DELLE ENTRATE DEL 31/10/2020 E SUCCESSIVE MODIFICHE.

ZB-004-203-0 - SALUZZO-UFFICIO DI ZONA IMPRES FCTRMN51L19H247U FICETTI ROMANO

(*) Barrare la casella se si tratta dello stesso terreno o della stessa unità immobiliare del rigo precedente.

CODICE FISCALE

10953 F C T R M N 5 1 L 1 9 H 2 4 7 U

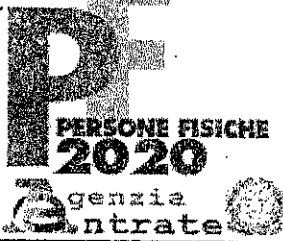

REDDITI
QUADRO RB - Redditi dei fabbricati

Mod. N. 0 1

Table with columns for Rendita catastale, Utilizzo, Possesso, Codice canone, Canone di locazione, etc. Rows RB1 to RB10.

TOTALI row with summary values for Imposta cedolare secca and Totale imposta cedolare secca.

Sezione II table with columns for N. di rigo, Mod. N., Data, Estremi di registrazione del contratto, etc.

(*) Barrare la casella se si tratta dello stesso terreno o della stessa unita immobiliare del rigo precedente.

Realizzato con tecnologia Smart Forms - www.ardinformatica.com

CONSUETUDINE IMMOBILIARE

- ZB-004-203-0 SALUZZO-UFFICIO DI ZONA IMPRES

FCTRMN51L19H247U FICETTI ROMANO

CODICE FISCALE

10953

F C T R M N 5 1 L 1 9 H 2 4 7 U



REDDITI
QUADRO RC – Redditi di lavoro dipendente
QUADRO CR – Crediti d'imposta

Mod. N.

01

QUADRO RC		RC1	Tipologia reddito	2	Indeterminato/Determinato	2	2	Redditi (punto 1, 2 e 3 CU 2020)	3	607,00	Altri dati	4		
REDDITI DI LAVORO DIPENDENTE E ASSIMILATI		RC2		2				2		110,00				
		RC3		2				1		1380,00				
Sezione I														
Redditi di lavoro dipendente e assimilati		RC4	SOMME PER PREMI DI RISULTATO E WELFARE AZIENDALE (compilare solo nei casi previsti nelle istruzioni)	1	2	3	4	5	6	7	8	9		
Casi particolari		<input type="checkbox"/> RC1 col.3 + RC2 col. 3 + RC3 col. 3 + RC4 col. 10 – RC4 col. 11 – RC5 col. 1 – RC5 col. 2 - RC5 col. 3 (riportare in RN1 col.5)												
		RC5	Quota esente frontalieri	1	2	3	4	5	6	7	8	9		
		RC6	Periodo di lavoro (giorni per i quali spettano le detrazioni)	1	2	3	4	5	6	7	8	9		
Sezione II														
Altri redditi assimilati a quelli di lavoro dipendente		RC7	Assegno del coniuge	1	2	3	4	5	6	7	8	9		
		RC8		1	2	3	4	5	6	7	8	9		
		RC9	Sommare gli importi da RC7 a RC8; riportare il totale al rigo RN1 col. 5										TOTALE	16799,00
Sezione III														
Ritenute IRPEF e addizionali regionali e comunale all'IRPEF		RC10	Ritenute IRPEF (punto 21 del CU 2020 e RC4 col. 13)	1	2	3	4	5	6	7	8	9		
		RC11	Ritenute per lavori socialmente utili										0,00	
Sezione IV														
Bonus IRPEF		RC14	Codice bonus (punto 391 CU 2020)	1	2	3	4	5	6	7	8	9		
Sezione V														
Detrazione per comparto sicurezza e difesa		RC15	Fruita tassazione ordinaria	1	2	3	4	5	6	7	8	9		
QUADRO CR														
Sezione II														
Prima casa e canoni non percepiti		CR7	Credito d'imposta per il riacquisto della prima casa	1	2	3	4	5	6	7	8	9		
Sezione III														
Credito d'imposta per immobili colpiti dal sisma in Abruzzo		CR10	Abitazione principale	1	2	3	4	5	6	7	8	9		
Sezione IV														
Credito d'imposta per immobili colpiti dal sisma in Abruzzo		CR11	Altri immobili	1	2	3	4	5	6	7	8	9		
Sezione V														
Credito d'imposta (integrando anticipazioni e ondi pensione)		CR12	Anno anticipazione	1	2	3	4	5	6	7	8	9		
Sezione VII														
Credito d'imposta (prospettazioni cultura (CR14) e scuola (CR15))		CR14	Spesa 2019	1	2	3	4	5	6	7	8	9		
Sezione VIII														
Credito d'imposta (negoziazione o arbitrale)		CR16	Spesa 2018	1	2	3	4	5	6	7	8	9		
Sezione IX														
Credito d'imposta (videosorveglianza)		CR17	Spesa 2018	1	2	3	4	5	6	7	8	9		
Sezione XI														
Credito d'imposta (auroritenuta)		CR30	Spesa 2018	1	2	3	4	5	6	7	8	9		
Sezione XII														
Altri crediti d'imposta		CR31	Spesa 2018	1	2	3	4	5	6	7	8	9		

REALIZZATO CON TECNOLOGIA...
 MODIFICATIVE...
 ENTRATE...
 PROVVEDIMENTO AGENZIA...
 CONFORME...

- ZB-004-203-0 SALUZZO-UFFICIO DI ZONA IMPRES
 FCTRMN51L19H247U FICETTI ROMANO

CODICE FISCALE

10953 F C T R M N 5 1 L 1 9 H 2 4 7 U



REDDITI
QUADRO RC – Redditi di lavoro dipendente
QUADRO CR – Crediti d'imposta

Mod. N. 0 2

QUADRO RC		RC1	Tipologia reddito	1	Indeterminato/Determinato	2	Redditi (punto 1, 2 e 3 CU 2020)	3	14702,00	Altri dati	4
REDDITI DI LAVORO DIPENDENTE E ASSIMILATI		RC2							,00		
		RC3							,00		
Sezione I											
Redditi di lavoro dipendente e assimilati		RC4	SOMME PER PREMI DI RISULTATO E WELFARE AZIENDALE (compilare solo nelle istruzioni)	Codice	Somme tassazione ordinaria	Somme imposta sostitutiva	Ritenute imposta sostitutiva	Benefit	Benefit a tassazione ordinaria		
Casi particolari <input type="checkbox"/>											
		RC5	Quota esente frontalieri	Quota esente dipendente Campione d'Italia	Quota esente pensioni			TOTALE	,00		,00
		RC6	Periodo di lavoro (giorni per i quali spettano le detrazioni)	Lavoro dipendente	Pensione						
Sezione II											
Altri redditi assimilati a quelli di lavoro dipendente		RC7	Assegno del coniuge			Redditi (punto 4 e 5 CU 2020)			,00	Altri dati	3
		RC8							,00		
		RC9	Sommare gli importi da RC7 a RC8; riportare il totale al rigo RN1 col. 5				TOTALE			,00	
Sezione III											
Ritenute IRPEF e addizionali regionale e comunale all'IRPEF		RC10	Ritenute IRPEF (punto 21 del CU 2020 e RC4 col. 13)	Ritenute addizionale regionale (punto 22 CU 2020)	Ritenute acconto addizionale comunale 2019 (punto 26 CU 2020)	Ritenute acconto addizionale comunale 2020 (punto 29 CU 2020)			,00	,00	
		Ritenuta imposta sostitutiva R.I.T.A.									
		,00									
Sezione IV											
Ritenute per lavori socialmente utili e altri dati		RC11	Ritenute per lavori socialmente utili						,00		
		RC12							,00		
Sezione V											
Bonus IRPEF		RC14	Codice bonus (punto 391 CU 2020)	Bonus erogato (punto 392 CU 2020)	Esenzione ricercatori e docenti				,00		
Sezione VI											
Detrazione per comparto sicurezza e difesa		RC15	Fruita tassazione ordinaria	Non fruita tassazione ordinaria	Fruita tassazione ordinaria				,00	,00	
QUADRO CR											
CREDITI D'IMPOSTA											
Sezione II											
Prima casa e canoni non percepiti		CR7	Credito d'imposta per il riacquisto della prima casa	Residuo precedente dichiarazione	Credito anno 2019	di cui compensato nel Mod. F24				,00	,00
		CR8	Credito d'imposta per canoni non percepiti							,00	
Sezione III											
Credito d'imposta incremento occupazione		CR9			Residuo precedente dichiarazione	di cui compensato nel Mod. F24				,00	,00
Sezione IV											
Credito d'imposta per immobili colpiti dal sisma in Abruzzo		CR10	Abitazione principale	Codice fiscale	N. rata	Totale credito	Rata annuale	Residuo precedente dichiarazione		,00	,00
		CR11	Altri immobili	Impresa/professione	Codice fiscale	N. rata	Rateazione	Totale credito	Rata annuale		
		,00									
Sezione V											
Credito d'imposta ritegno anticipazioni fondi pensione		CR12	Anno anticipazione	Reintegro Totale/Parziale	Somma reintegrata	Residuo precedente dichiarazione	Credito anno 2019	di cui compensato nel Mod. F24		,00	,00
Sezione VII											
Credito d'imposta erogazioni cultura (CR14) e scuola (CR15)		CR14	Spesa 2019	Residuo anno 2018	Rata credito 2018	Rata credito 2017	Quota credito ricevuta per trasparenza				,00
		CR15	Spesa 2018	Residuo anno 2018	Spesa 2017					,00	,00
		,00									
Sezione VIII											
Credito d'imposta negoziazione e ritegno		CR16			Credito anno 2019	Residuo precedente dichiarazione	di cui compensato nel Mod. F24				,00
		,00									
Sezione IX											
Credito d'imposta vicenda sorveglianza		CR17			Residuo precedente dichiarazione	di cui compensato nel Mod. F24				,00	,00
		,00									
Sezione XI											
Credito d'imposta eurofiancata		CR30			Residuo precedente dichiarazione	Credito	di cui compensato nel Mod. F24		Credito residuo		,00
		,00									
Sezione XII											
Altri crediti d'imposta		CR31	Codice	Importo	di cui compensato nel Mod. F24		Quota credito ricevuta per trasparenza				,00
		,00									

Realizzato con i software Smart Form - www.athunformatica.com

Realizzato con i software Smart Form - www.athunformatica.com

Realizzato con i software Smart Form - www.athunformatica.com

-ZB-004-203-0 SALUZZO-UFFICIO DI ZONA IMPRES

FCTRMN51L19H247U FICETTI ROMANO

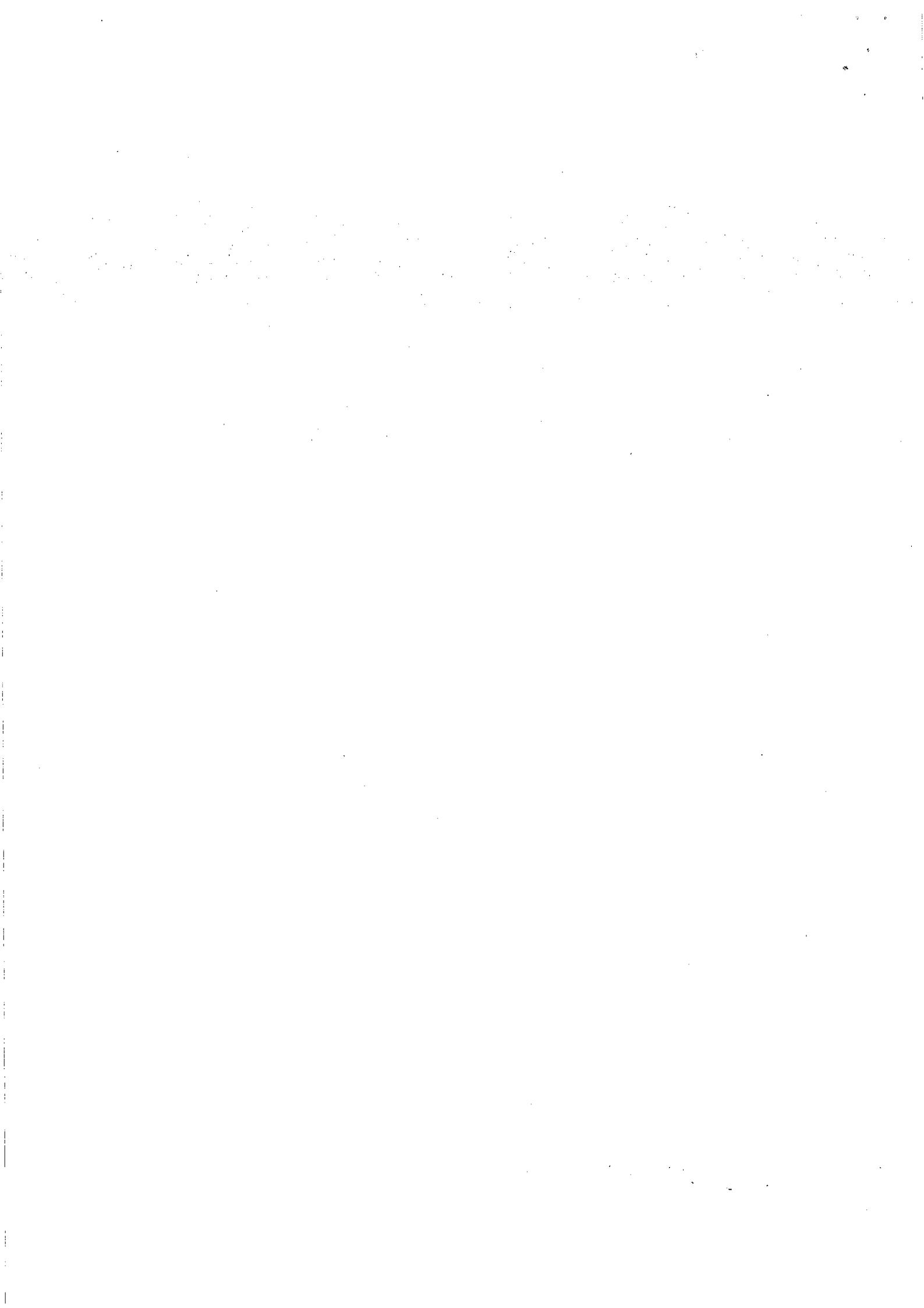

CODICE FISCALE

10953 | F | C | T | R | M | N | 5 | 1 | L | 1 | 9 | H | 2 | 4 | 7 | U |

REDDITI

QUADRO RN - Determinazione dell'IRPEF

QUADRO RV - Addizionale regionale e comunale all'IRPEF

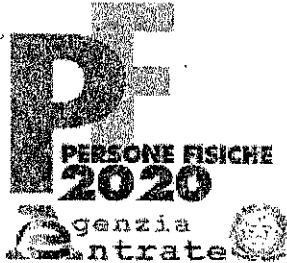

QUADRO RN IRPEF	RN1 REDDITO COMPLESSIVO	Reddito di riferimento per agevolazioni fiscali 1	Credito per fondi comuni Credito art. 3 d.lgs.147/2015 2	Perdite compensabili con crediti di colonna 2 3	Reddito minimo da partecipazio- ne in società non operative 4	5
		23707,00	,00	,00	,00	17800,00
RN2	Detrazione per abitazione principale				951,00	
RN3	Oneri deducibili				5137,00	
RN4	REDDITO IMPONIBILE (indicare zero se il risultato è negativo)					11712,00
RN5	IMPOSTA LORDA					2694,00
RN6	Detrazioni per familiari a carico	Detrazione per coniuge a carico 1	Detrazione per figli a carico 2	Ulteriore detrazione per figli a carico 3	Detrazione per altri familiari a carico 4	
		,00	,00	,00	,00	
RN7	Detrazioni lavoro	Detrazione per redditi di lavoro dipendente 1	Detrazione per redditi di pensione 2	Detrazione per redditi assimilati a quelli di lavoro dipendente e altri redditi 3		
		1211,00	3,00	,00	,00	
RN8	TOTALE DETRAZIONI PER CARICHI DI FAMIGLIA E LAVORO					1214,00
RN12	Detrazione canoni di locazione e affitto terreni (Sez. V del quadro RP)	Totale detrazione 1	Credito residuo da riportare al rigo RN31 col. 2 2	Detrazione utilizzata 3		
		,00	,00	,00		
RN13	Detrazione oneri ed erogazioni liberali Sez. I quadro RP					68,00
RN14	Detrazione spese Sez. III-A quadro RP					1389,00
RN15	Detrazione spese Sez. III-C quadro RP				(50% di RF60)	,00
RN16	Detrazione oneri Sez. IV quadro RP					,00
RN17	Detrazione Sez. VI (quadro RP e quadro RC)			Forze Armate 1		,00 2
						,00
RN18	Residuo detrazione Start-up periodo d'imposta 2016		RN47, col. 1, Mod. Redditi 2019 1	Detrazione utilizzata 2		,00
						,00
RN19	Residuo detrazione Start-up Periodo d'imposta 2017		RN47, col. 2, Mod. Redditi 2019 1	Detrazione utilizzata 2		,00
						,00
RN20	Residuo detrazione Start-up Periodi d'imposta 2018		RN47, col. 3, Mod. Redditi 2019 1	Detrazione utilizzata 2		,00
						,00
RN21	Detrazione investimenti start up (Sez. VI del quadro RP)		RP80 col. 6 1	Detrazione utilizzata 2		,00
						,00
RN22	TOTALE DETRAZIONI D'IMPOSTA					2671,00
RN23	Detrazione spese sanitarie per determinate patologie					,00
RN24	Crediti d'imposta che generano residui	Riacquisto prima casa 1	Incremento occupazione 2	Reintegro anticipazioni fondi pensioni 3		,00
		Mediazioni 4	Negoziante e Arbitrato 5			,00
						,00
RN25	TOTALE ALTRE DETRAZIONI E CREDITI D'IMPOSTA (somma dei rigi RN23 e RN24)					,00
RN26	IMPOSTA NETTA (RN5 - RN22 - RN25; indicare zero se il risultato è negativo)					23,00
RN27	Credito d'imposta per altri immobili - Sisma Abruzzo					,00
RN28	Credito d'imposta per abitazione principale - Sisma Abruzzo					,00
RN29	Crediti d'imposta per redditi prodotti all'estero	(di cui derivanti da imposte figurative 1				,00 2
						,00
RN30	Credito imposta	Importo rata 2019	Totale credito	Credito utilizzato		
	Cultura 1	,00 2	,00 3	,00		,00
						,00
	Scuola 5	,00 6	,00 7	,00		,00
						,00
	Videosorveglianza 7	,00 8	,00 9	,00		,00
						,00
RN31	Crediti residui per detrazioni incipienti	(di cui ulteriore detrazione per figli 1				,00 2
						,00
	Fondi comuni 1	,00	Altri crediti d'imposta 2			,00
						,00
	Importo rata 2019		Totale credito	Credito utilizzato		
RN32	Crediti d'imposta	Erogazione sportiva 3	,00 4	,00 5		,00
		Importo rata 2019	Totale credito	Credito utilizzato		,00
						,00
	Bonifica ambientale 6	,00 7	,00 8	,00		,00
						,00

Realizzato con tecnologia Smart Forms - www.arturinformatica.com

CUNO CUMIL AL FROU VEDUMENI U AGENZIA DELLE ENTRATE DEL 3/10/2020 E SUCCESSIVE MODIFICHE

-ZB-004-203-0 SALUZZO-UFFICIO DI ZONA IMPRES FCTRMN51L19H247U FICETTI ROMANO

	di cui ritenute sospese IRPEF e imposta sostitutiva R.I.T.A.	di cui altre ritenute subite	di cui ritenute art. 5 non utilizzate				
RN33	RITENUTE TOTALI	,00	,00	2598,00			
RN34	DIFFERENZA (se tale importo è negativo indicare l'importo preceduto dal segno meno)			-2575,00			
RN35	Crediti d'imposta per le imprese e i lavoratori autonomi		,00				
RN36	ECCEDENZIA D'IMPOSTA RISULTANTE DALLA PRECEDENTE DICHIARAZIONE		,00	1171,00			
RN37	ECCEDENZIA D'IMPOSTA RISULTANTE DALLA PRECEDENTE DICHIARAZIONE COMPENSATA NEL MOD. F24			1171,00			
RN38	ACCONTI	di cui acconti sospesi	di cui recupero imposta sostitutiva	di cui acconti caduti	di cui fuoriusciti regime di vantaggio o regime forfetario	di cui credito riversato da atti di recupero	
RN39	Restituzione bonus	Bonus incapienti		Bonus famiglia			
RN41	Importi rimborsati dal sostituto per detrazioni incapienti		Ulteriore detrazione per figli		Detrazioni canoni locazione		
RN42	Irpef da trattenere o da rimborsare risultante da 730/2020	Trattenuto dal sostituto	Credito compensato con Mod F24	Rimborsato			
RN43	BONUS IRPEF	Bonus spettante	Bonus fruibile in dichiarazione	Bonus da restituire			
RN45	IMPOSTA A DEBITO		di cui exit-tax rateizzata (Quadro TR)				
RN46	IMPOSTA A CREDITO						2575,00
RN47	Residui detrazioni, crediti d'imposta e deduzioni	Start up RPF 2018 RN19	Start up RPF 2019 RN20	Start up RPF 2020 RN21			
RN50	Altri dati	Abitazione principale soggetta a IMU	Fondari non imponibili				
RN51	Accanto 2020	Ricalcolo reddito	Reddito complessivo	Imposta netta			Differenza
RN52	Accanto dovuto		Primo acconto				Secondo o unico acconto

QUADRO RV
ADDITIONALE REGIONALE E COMUNALE ALL'IRPEF

Sezione I
Addizionale regionale all'IRPEF

Sezione II-A
Addizionale comunale all'IRPEF

Sezione II-B
Accanto addizionale comunale all'IRPEF 2020

RV1	REDDITO IMPONIBILE							11712,00	
RV2	ADDITIONALE REGIONALE ALL'IRPEF DOVUTA							190,00	
RV3	ADDITIONALE REGIONALE ALL'IRPEF TRATTENUTA O VERSATA							272,00	
RV4	ECCEDENZIA DI ADDIZIONALE REGIONALE ALL'IRPEF RISULTANTE DALLA PRECEDENTE DICHIARAZIONE							,00	
RV5	ECCEDENZIA DI ADDIZIONALE REGIONALE ALL'IRPEF RISULTANTE DALLA PRECEDENTE DICHIARAZIONE COMPENSATA NEL MOD. F24							,00	
RV6	Addizionale regionale Irpef da trattenere o da rimborsare risultante da 730/2020	Trattenuto dal sostituto	Credito compensato con Mod F24	Rimborsato				,00	
RV7	ADDITIONALE REGIONALE ALL'IRPEF A DEBITO							,00	
RV8	ADDITIONALE REGIONALE ALL'IRPEF A CREDITO							82,00	
RV9	ALIQUOTA DELL'ADDITIONALE COMUNALE DELIBERATA DAL COMUNE							64,00	
RV10	ADDITIONALE COMUNALE ALL'IRPEF DOVUTA							81,00	
RV11	ADDITIONALE COMUNALE ALL'IRPEF TRATTENUTA O VERSATA							,00	
RV12	ECCEDENZIA DI ADDIZIONALE COMUNALE ALL'IRPEF RISULTANTE DALLA PRECEDENTE DICHIARAZIONE							,00	
RV13	ECCEDENZIA DI ADDIZIONALE COMUNALE ALL'IRPEF RISULTANTE DALLA PRECEDENTE DICHIARAZIONE COMPENSATA NEL MOD. F24							,00	
RV14	Addizionale comunale Irpef da trattenere o da rimborsare risultante da 730/2020	Trattenuto dal sostituto	Credito compensato con Mod F24	Rimborsato				,00	
RV15	ADDITIONALE COMUNALE ALL'IRPEF A DEBITO							,00	
RV16	ADDITIONALE COMUNALE ALL'IRPEF A CREDITO							17,00	
RV17	Accanto addizionale comunale all'IRPEF 2020	Agevolazioni	Imponibile	Aliquote per scaglioni	Aliquota	Accanto dovuto	Addizionale comunale 2020 trattenuta dal datore di lavoro	Importo trattenuto o versato (per dichiarazione integrativa)	Accanto da versare

Realizzato con tecnologia Smart Forms - www.automatica.com

CONFORME AL PROVVEDIMENTO AGENZIA DELLE ENTRATE DEL 01/01/2020 E SUCCESSIVE MODIFICHE

- ZB-004-203-0 SALUZZO-UFFICIO DI ZONA IMPRES

FCTRMN51L19H247U FICETTI ROMANO

CODICE FISCALE

10953 F C T R M N 5 1 L 1 9 H 2 4 7 U

REDDITI
QUADRO RP - Oneri e spese

Mod. N. 0 1

QUADRO RP ONERI E SPESE		Spese patologiche esenti sostenute da familiari		Spese sanitarie comprensive di franchigia euro 129,11					
RP1	Spese sanitarie				489,00				
RP2	Spese sanitarie per familiari non a carico affetti da patologie esenti				,00				
RP3	Spese sanitarie per persone con disabilità				,00				
RP4	Spese veicoli per persone con disabilità				,00				
RP5	Spese per l'acquisto di cani guida				,00				
RP6	Spese sanitarie rateizzate in precedenza				,00				
RP7	Interessi mutui ipotecari acquisto abitazione principale				,00				
RP8	Altre spese	Codice spesa			,00				
RP9	Altre spese	Codice spesa			,00				
RP10	Altre spese	Codice spesa			,00				
RP11	Altre spese	Codice spesa			,00				
RP12	Altre spese	Codice spesa			,00				
RP13	Altre spese	Codice spesa			,00				
RP14	Spese per canoni di leasing	Data stipula leasing	Numero anno	Importo canone di leasing	Prezzo di riscatto				
		giorno mese anno	2	3	4				
					,00				
RP15	Totale spese su cui determinare la detrazione	Rateizzazioni spese righe RP1, RP2 e RP3	Con casella 1 barrata indicare importo rata, o somma RP1 col. 2, RP2 e RP3	Altre spese con detrazione 19%	Totale spese con detrazione al 19% (col. 2 + col. 3)	Totale spese con detrazione 26%	Totale spese con detrazione 30%	Totale spese con detrazione 35%	
		2	3	4	5	6	7	8	
			360,00	,00	360,00	,00	,00	,00	
RP21	Contributi previdenziali ed assistenziali							5137,00	
RP22	Assegno al coniuge			Codice fiscale del coniuge				,00	
RP23	Contributi per addetti ai servizi domestici e familiari							,00	
RP24	Erogazioni liberali a favore di istituzioni religiose							,00	
RP25	Spese mediche e di assistenza per persone con disabilità							,00	
RP26	Altri oneri e spese deducibili			Codice				,00	
	Soggetto fiscalmente a carico di altri								
CONTRIBUTI PER PREVIDENZA COMPLEMENTARE									
RP27	Deducibilità ordinaria			Dedotti dal sostituto		Non dedotti dal sostituto		,00	
RP28	Lavoratori di prima occupazione							,00	
RP29	Fondi in squilibrio finanziario							,00	
RP30	Familiari a carico							,00	
RP32	Spese per acquisto o costruzione di abitazioni date in locazione	Data stipula locazione	Spesa acquisto/costruzione	Interessi		Totale importo deducibile		,00	
		giorno mese anno	2	3		4			
			,00	,00		,00			
RP33	Restituzione somme al soggetto erogatore		Somme restituite nell'anno	Residuo anno precedente		Totale		,00	
			1	2		3			
			,00	,00		,00			
RP34	Quota investimento in etar up	Codice fiscale	Importo	Totale importo RPF 2020	Importo residuo RPF 2019	Importo residuo RPF 2018		,00	
			2	3	4	5			
			,00	,00	,00	,00			
				Importo residuo UPF 2017				,00	
				6					
				,00					
RP36	Erogazioni liberali in favore delle Onlus, OV e APS		Deduzione ricevuta	Deduzione propria	Totale importo rigo RPF2020 (col. 1 + col. 2)	Importo residuo RPF 2019		,00	
			1	2	3	4			
			,00	,00	,00	,00			
RP39	TOTALE ONERI E SPESE DEDUCIBILI							5137,00	
Sezione III A									
RP41	Anno	Tipologia	Codice fiscale	Interventi particolari	Acquisto, eredità o donazione	Numero rata	Importo spesa	Importo rata	N. d'ordine immobile
	1	2	3	4	5	6	7	8	9
	2011		90048610084			9	2965,00	297,00	
RP42	2012	02	90048610084			8	648,00	65,00	
RP43	2012	03	90048610084			8	146,00	15,00	
RP44	2012	03	85007350045			8	929,00	93,00	
RP45	2013		90048610084	1		7	997,00	100,00	
RP46	2017		90048610084			3	1638,00	164,00	
RP47	2018					2	14410,00	1441,00	
RP48	TOTALE RATE	Rata 36% ¹	362,00	Rata 50% ²	2517,00	Rata 65% ³	,00	Rata 70% ⁴	,00
		Rata 75% ⁵	,00	Rata 80% ⁶	,00	Rata 85% ⁷	,00	Rata Bonus Verde ⁸	,00
RP49	TOTALE DETRAZIONE	Detrazione 36% ¹	130,00	Detrazione 50% ²	1259,00	Detrazione 65% ³	,00	Detrazione 70% ⁴	,00
		Detrazione 75% ⁵	,00	Detrazione 80% ⁶	,00	Detrazione 85% ⁷	,00	Rata Bonus Verde ⁸	,00

Realizzato con tecnologia Smart Forms www.antiinformatica.com

Le spese mediche vanno indicate interamente senza sottrarre la franchigia di euro 129,11

Per l'elenco dei codici spesa consultare la Tabella nelle Istruzioni

Sezione II Spese e oneri per i quali spetta la deduzione dal reddito complessivo

LE ENTRATE E LE SUCCESSIVE MODIFICHE

Sezione III B	N. d'ordine immobile	Condominio	Codice comune	T/U	Sez. urb./comune catast.	Foglio	Particella	Subalterno
Dati catastali identificativi degli immobili e altri dati per truire dalla detrazione	RP51	1	H727	U	82	7606	/	22
	RP52	2	H727	U	82	7286	/ 144	

CONDUTTORE (estranei registrazione contratto)

Codice identificativo del contratto

Altri dati	N. d'ordine immobile	Condominio	Data	Serie	Numero e sottnumero	Cod. Ufficio Ag. Entrate
RP53						

DOMANDA ACCATASTAMENTO

Data	Numero	Provincia Uff. Agenzia Entrate

Sezione III C	Codice	Anno	Spesa sostenuta	Importo rata
Altra Spesa per la quale spetta la detrazione del 50%				
RP56			,00	,00

Pace contributiva o colonnine per la ricarica

Colonnine per la ricarica	Codice fiscale	Anno	Spesa attribuita	Importo rata
			,00	,00

RP57	Spesa arredo immobili ristrutturati	N. Rata	Spesa arredo immobile	Importo rata
			,00	,00

RP58	Spesa arredo immobili giovani coppie	Meno di 35 anni	Spesa sostenuta nel 2016	Importo rata
			,00	,00

RP59	IVA per acquisto abitazione classe energetica A o B	N. Rata	Importo IVA pagata	Importo rata
			,00	,00

RP60	TOTALE RATE			
				,00

Realizzato con tecnologia Sofit - www.sofit.com

CONFORME AL PROVVEDIMENTO AGENZIA DELLE ENTRATE DEL 31/01/2020 E SUCCESSIVE MODIFICHE

Sezione IV	Tipo intervento	Anno	Periodo 2013	Casi particolari	Periodo 2008 rideterm. rate	N. rata	Spesa totale	Importo rata
Spese per interventi finalizzati al risparmio energetico	RP61						,00	,00
	RP62						,00	,00
	RP63						,00	,00
	RP64						,00	,00

RP65	TOTALE RATE	Rata 50%	Rata 55%	Rata 65%	Rata 70%
		,00	,00	,00	,00

RP66	TOTALE DETRAZIONE	Detrazione 50%	Detrazione 55%	Detrazione 65%	Detrazione 70%
		,00	,00	,00	,00

Sezione VI	Altra detrazioni	Codice fiscale	Tipologia investimento	Ammontare investimento	Codice	Ammontare detrazione	Totale detrazione
	RP80		Investimenti start up	,00		,00	,00
			Decadenza Start up				
			Recupero detrazione	,00		,00	,00

RP82	Mantenimento dei cani guida (Barrare la casella)	Codice	Importo
			,00

RP83	Altre detrazioni	Codice	Importo
			,00

Sezione VII	Ulteriori dati	Codice	Importo
	RP90		,00

QUADRO LC	Totale imposta cedolare secca	Imposta su redditi diversi (21%)	Totale imposta complessiva	Ritenute CU locazioni brevi	Differenza	Eccedenza dichiarazione precedente
LC1	1240,00	,00	1240,00	,00	1240,00	431,00

Cedolare secca risultante da 730/2020

LC1	Eccedenza compensata Mod. F24	Acconti versati	Acconti sospesi	Trattenuta dal sostituto	Rimborsato da 730/2020	Credito compensato F24
	431,00	,00	,00	,00	,00	,00

LC2	Primo acconto	Secondo o unico acconto
	471,00	707,00

- ZB-004-203-0 SALUZZO-UFFICIO DI ZONA IMPRES

FCTRMN51L19H247U FICETTI ROMANO

CODICE FISCALE

10953 | F | C | T | R | M | N | 5 | 1 | L | 1 | 9 | H | 2 | 4 | 7 | U |

REDDITI
QUADRO RP - Oneri e spese

Mod. N. | 0 | 2 |

QUADRO RP ONERI E SPESE		Spese patologie esenti sostenute da familiari		Spese sanitarie comprensive di franchigia euro 129,11					
RP1	Spese sanitarie			,00	,00				
RP2	Spese sanitarie per familiari non a carico affetti da patologie esenti				,00				
RP3	Spese sanitarie per persone con disabilità				,00				
RP4	Spese veicoli per persone con disabilità				,00				
RP5	Spese per l'acquisto di cani guida				,00				
RP6	Spese sanitarie rateizzate in precedenza				,00				
RP7	Interessi mutui ipotecari acquisto abitazione principale				,00				
RP8	Altre spese	Codice spesa			,00				
RP9	Altre spese	Codice spesa			,00				
RP10	Altre spese	Codice spesa			,00				
RP11	Altre spese	Codice spesa			,00				
RP12	Altre spese	Codice spesa			,00				
RP13	Altre spese	Codice spesa			,00				
RP14	Spese per canoni di leasing	Data stipula leasing giorno mese anno	Numero anno	Importo canone di leasing	Prezzo di riscatto				
				,00	,00				
RP15	Totale spese su cui determinare la detrazione	Rateizzazioni spese righe RP1, RP2 e RP3	Con casella 1 barrata indicare importo rata, o somma RP1 col. 2, RP2 e RP3	Altre spese con detrazione 19%	Totale spese con detrazione al 19% (col. 2 + col. 3)	Totale spese con detrazione 26%	Totale spese con detrazione 30%	Totale spese con detrazione 35%	
	,00	,00	,00	,00	,00	,00	,00		
Sezione II Spese e oneri per i quali spetta la deduzione dal reddito complessivo		CONTRIBUTI PER PREVIDENZA COMPLEMENTARE		Dedotti dal sostituto		Non dedotti dal sostituto			
RP21	Contributi previdenziali ed assistenziali			,00			,00		
RP22	Assegno al coniuge		Codice fiscale del coniuge				,00		
RP23	Contributi per addetti ai servizi domestici e familiari						,00		
RP24	Erogazioni liberali a favore di istituzioni religiose						,00		
RP25	Spese mediche e di assistenza per persone con disabilità						,00		
RP26	Altri oneri e spese deducibili		Codice				,00		
	Soggetto fiscalmente a carico di altri								
RP27	Deducibilità ordinaria						,00		
RP28	Lavoratori di prima occupazione						,00		
RP29	Fondi in squilibrio finanziario						,00		
RP30	Familiari a carico						,00		
RP32	Spese per acquisto o costruzione di abitazioni date in locazione	Data stipula locazione giorno mese anno	Spesa acquisto/costruzione	Interessi	Totale importo deducibile				
			,00	,00	,00				
RP33	Restituzione somme al soggetto erogatore		Somme restituite nell'anno	Residuo anno precedente	Totale				
			,00	,00	,00				
RP34	Quota investimento in start up	Codice fiscale	Importo	Totale importo RPF 2020	Importo residuo RPF 2019	Importo residuo RPF 2018			
			,00	,00	,00	,00			
				Importo residuo UPF 2017	,00				
RP36	Erogazioni liberali in favore delle ONLUS, ODV e APS		Deduzione ricevuta	Deduzione propria	Totale importo righe RPF2020 (col. 1 + col. 2)	Importo residuo RPF 2019			
			,00	,00	,00	,00			
RP39 TOTALE ONERI E SPESE DEDUCIBILI						,00			
Sezione III A									
RP41	2019	Tipologia	Codice fiscale	Interventi partecipati	Acquisto, eredità o donazione	Numero rata	Importo spesa	Importo rata	N. d'ordine immobiliare
				1		1	1537,00	154,00	1
RP42	2019					1	550,00	550,00	2
RP43							,00	,00	
RP44							,00	,00	
RP45							,00	,00	
RP46							,00	,00	
RP47							,00	,00	
RP48	TOTALE RATE	Rata 36% ¹	,00	Rata 50% ²	,00	Rata 65% ³	,00	Rata 70% ⁴	,00
		Rata 75% ⁵	,00	Rata 90% ⁶	,00	Rata 85% ⁷	,00	Rata Bonus Verde ⁸	,00
RP49	TOTALE DETRAZIONE	Detrazione 98% ¹	,00	Detrazione 50% ²	,00	Detrazione 65% ³	,00	Detrazione 70% ⁴	,00
		Detrazione 75% ⁵	,00	Detrazione 80% ⁶	,00	Detrazione 85% ⁷	,00	Rata Bonus Verde ⁸	,00

Realizzato con tecnologia Smart Forms - www.alfurinformatica.com

LAVORAZI REALIZZATI CON TECNOLOGIA SMART FORMS

Sezione III B	N. d'ordine immobile	Condominio	Codice comune	T/U	Sez. urb./comune catast.	Foglio	Particella	Subalterno
Dati catastali identificativi degli immobili e altri dati per fruizione della detrazione	RP51	1	2	3	4	5	6	7
	RP52	1	2	3	4	5	6	7

CONDUTTORE (estremi registrazione contratto) Codice identificativo del contratto

Altri dati	N. d'ordine immobile	Condominio	Data	Serie	Numero e sottounitario	Cod. Ufficio Ag. Entrate
RP53	1	2	3	4	5	6

DOMANDA ACCATAMENTO

Data	Numero	Provincia Uff. Agenzia Entrate
8	9	10

Sezione III C	Codice	Anno	Spesa sostenuta	Importo rata
Pace contributiva o colonnine per la ricarica	1	2	3	4
RP56			,00	,00
Colonnine per la ricarica	5	6	7	8
RP57			,00	,00
Spesa arredo immobili ristrutturati			,00	,00
RP58			,00	,00
Spesa arredo immobili giovani coppie			,00	,00
RP59			,00	,00
IVA per acquisto abitazione classe energetica A o B			,00	,00
RP60				,00
TOTALE RATE				,00

Sezione IV	Tipo intervento	Anno	Periodo 2013	Casi particolari	Periodo 2008 rideterm. rate	N. rata	Spesa totale	Importo rata
Spese per interventi finalizzati al risparmio energetico	1	2	3	4	5	6	7	8
RP61							,00	,00
RP62							,00	,00
RP63							,00	,00
RP64							,00	,00
RP65							,00	,00
TOTALE RATE							,00	,00
RP66							,00	,00
TOTALE DETRAZIONE							,00	,00

Sezione V	Tipologia	N. di giorni	Percentuale
RP71	Inquilini di alloggi adibiti ad abitazione principale	2	3
RP72	Lavoratori dipendenti che trasferiscono la residenza per motivi di lavoro	1	2
RP73	Detrazione affitto terreni agricoli ai giovani		,00

Sezione VI	Codice fiscale	Tipologia investimento	Ammontare investimento	Codice	Ammontare detrazione	Totale detrazione
Altre detrazioni	1	2	3	4	5	6
RP80			,00		,00	,00
Decadenza Start up						
Recupero detrazione	7		,00		,00	,00

Sezione VII	Codice	Importo
Ulteriori dati	1	2
RP82		,00
Mantenimento dei cani guida (Barrare la casella)		
RP83		,00
Altre detrazioni		

Sezione VII	Codice	Importo
Ulteriori dati	1	2
RP90		,00
Redditi prodotti in euro Campione d'Italia		

QUADRO LC	Totale imposta cedolare secca	Imposta su redditi diversi (21%)	Totale imposta complessiva	Ritenute CU locazioni brevi	Differenza	Eccedenza dichiarazione precedente
1	2	3	4	5	6	7
LC1	,00	,00	,00	,00	,00	,00
Eccedenza compensata Mod. F24						
Acconti versati						
Acconti espesi						
Trattenuta dal sostituto						
Rimborsato da 730/2020						
Credito compensato F24						
LC2	,00	,00	,00	,00	,00	,00
Imposta a debito						
Imposta a credito						
LC2						
Primo acconto						
Secondo o unico acconto						

Sezione VII	Codice	Importo
Ulteriori dati	1	2
LC2		,00
Primo acconto		
Secondo o unico acconto		

Realizzato con tecnologia Smart Forms - www.smartformsitalia.com

CONFORME AL PROVVEDIMENTO AGENZIA DELLE ENTRATE DEL 31/01/2020 LE SUCCESSIVE MODIFICHE

- ZB-004-203-0 SALUZZO-UFFICIO DI ZONA IMPRES

FCTRMN51L19H247U FICETTI ROMANO



CODICE FISCALE

10953 F C T R M N 5 1 L 1 9 H 2 4 7 U

**REDDITI
QUADRO RS**

Prospetti comuni ai quadri
RA, RD, RE, RF, RG, RH, LM e prospetti vari

Mod. N. 01

RS1 Quadro di riferimento

Plusvalenze e sopravvenienze attive	RS2 Importo complessivo da rateizzare ai sensi degli articoli 66, comma 4 ¹	,00	e 88, comma 2 ²	,00
	RS3 Quota costante degli importi di cui al rigo RS2 ¹	,00		,00
	RS4 Importo complessivo da rateizzare ai sensi dell'art. 88, comma 3, lett. b), del Tuir			,00
	RS5 Quota costante dell'importo di cui al rigo RS4			,00

Imputazione del reddito dell'impresa familiare	Codice fiscale	Quota di partecipazione		Quota di reddito
		2	3	
RS6		%		,00
	Quota reddito esente da ZFU	Quota delle ritenute d'acconto	di cui non utilizzate	ACE
	,00	,00	,00	,00
RS7		%		,00
	,00	,00	,00	,00

Perdite pregresse non compensate nell'anno ex contribuenti minimi e autoriscatti del regime di vantaggio	1	Eccedenza 2014		Eccedenza 2015		Eccedenza 2016		Eccedenza 2017		Eccedenza 2018	
		2	3	4	5	6	7	8	9	10	
RS8 Lavoro autonomo		,00	,00	,00	,00	,00	,00	,00	,00	,00	,00
											Perdite riportabili senza limiti di tempo
RS9 Impresa		,00	,00	,00	,00	,00	,00	,00	,00	,00	,00
											Perdite riportabili senza limiti di tempo

Perdite di lavoro autonomo (art. 36 c. 27, DL 223/2006) non compensate nell'anno	RS11 PERDITE RIPORTABILI SENZA LIMITI DI TEMPO										,00
--	---	--	--	--	--	--	--	--	--	--	-----

Perdite d'impresa non compensate nell'anno	1	Perdite da contabilità semplificata 2017 e 2018		Perdite da contabilità semplificata presente periodo	Perdite in contabilità ordinaria	2
		3	4			
RS12		,00	,00	(di cui al presente periodo	,00)	,00
RS13 PERDITE RIPORTABILI IN MISURA PIENA				(di cui relative al presente anno	,00)	,00

Utili distribuiti da imprese estere partecipate e crediti d'imposta per le imposte pagate all'estero	1	Trasparenza	2	DATI DEL SOGGETTO RESIDENTE E DELL'IMPRESA ESTERA PARTECIPATA			5	Utili distribuiti
				Codice fiscale	Denominazione dell'impresa estera partecipata	Soggetto non residente		
RS21								,00

CREDITI PER LE IMPOSTE PAGATE ALL'ESTERO	6	Saldo iniziale	7	Imposta dovuta	Credito d'imposta		10	Saldo finale
					Sui redditi	Sugli utili distribuiti		
RS22		,00	,00	,00	,00	,00	,00	,00

Realizzato con tecnologia Smart Forms - www.artifurinformatica.com

SALVARESE S.p.A. - VIA S. PIETRO 10 - 00187 ROMA - TEL. 06/47811111 - WWW.SALVARESE.IT

1	Codice fiscale	2	Codice	3	Data	4	Importo	5
RS23							,00	
RS24							,00	
Ammortamento del terreni		Numero	Importo	Numero	Importo			
RS25	Fabbricati strumentali industriali	1	,00	3		4	,00	
RS26	Altri fabbricati strumentali		,00				,00	
Spese di rappresentanza per le imprese di nuova costituzione D.M. del 9/11/08 art. 1 c. 3								Spese non deducibili
RS28							,00	
Prezzi di trasferimento		Possesso documentazione		Componenti positivi		Componenti negativi		
RS32		1		2	,00	3	,00	
Consorzi di imprese			Codice fiscale			Ritenute		
RS33		1		2			,00	
Estremi identificativi rapporti finanziari		Codice fiscale		Codice di identificazione fiscale estero				Tipo di rapporto
RS35		1		2				4
	Denominazione operatore finanziario	3						
Deduzione per capitale investito proprio (ACE)		Incrementi del capitale proprio	Decrementi del capitale proprio	Riduzioni	Differenza	Patrimonio netto		
RS37		1	,00	2	,00	3	,00	4
					Minor importo	Rendimento		
					,00 1,3%	,00		
		Codice fiscale		Rendimento attribuito	Eccedenza riportata	Rendimenti totali		
		8		9	,00	10	,00	11
				Rendimento ceduto	Reddito d'impresa di spettanza dell'imprenditore	Totale Rendimento nozionale società partecipate/imprenditore		
				12	,00	13	,00	14
		Rendimento nozionale società partecipate	Rendimento imprenditore utilizzato	Eccedenza trasformata in credito IRAP	Eccedenza riportabile	Codice Stato estero		
		15	,00	16	,00	17	,00	18
Elementi conoscitivi		Interpello	Conferimenti art. 10, co. 2	Conferimenti col. 2 sterilizzati	Corrispettivi art. 10, co. 3, lett. a)	Corrispettivi col. 4 sterilizzati		
RS38		1	,00	2	,00	3	,00	4
				Conferimenti col. 6 sterilizzati	Incrementi art. 10, co. 3, lett. c)	Incrementi col. 8 sterilizzati		
				7	,00	8	,00	9
		Conferimenti art. 10, co. 4	Conferimenti col. 10 sterilizzati					
		10	,00	11	,00			
Ritenute regime di vantaggio o regime forfetario Casi particolari						Ritenute		
RS40							,00	
Canone RAI		Intestazione abbonamento				Numero abbonamento		
RS41		1				2		
		Comune				Provincia (sigla)	Codice comune	
		3				4	5	
		Frazione, via e numero civico					C.a.p.	
		6					7	
		Categoria	Data versamento					
		a	giorno mese anno					
RS42		1				2		
		3				4	5	
		6					7	
		8	giorno mese anno					

Realizzato con tecnologia Smart Office - Ditta - Successive Modifiche

CONFORME AL PROVVEDIMENTO AGENZIA DELLE ENTRATE DEL 31/01/2020

Prospetto dei crediti		Valore di bilancio	Valore fiscale
RS48	Ammontare complessivo delle svalutazioni dirette e degli accantonamenti risultanti al termine dell'esercizio precedente	,00	,00
RS49	Perdite dell'esercizio	,00	,00
RS50	Differenza	,00	,00
RS51	Svalutazioni e accantonamenti dell'esercizio	,00	,00
RS52	Ammontare complessivo delle svalutazioni dirette e degli accantonamenti risultanti a fine esercizio	,00	,00
RS53	Valore dei crediti risultanti in bilancio	,00	,00
Dati di bilancio			
RS97	Immobilizzazioni immateriali		,00
RS98	Immobilizzazioni materiali	Fondo ammortamento beni materiali ¹	,00 ²
RS99	Immobilizzazioni finanziarie		,00
RS100	Rimanenze di materie prime, sussidiarie e di consumo, in corso di lavorazione, prodotti finiti		,00
RS101	Crediti verso clienti compresi nell'attivo circolante		,00
RS102	Altri crediti compresi nell'attivo circolante		,00
RS103	Attività finanziarie che non costituiscono immobilizzazioni		,00
RS104	Disponibilità liquide		,00
RS105	Ratei e risconti attivi		,00
RS106	Totale attivo		,00
RS107	Patrimonio netto	Saldo iniziale ¹	,00 ²
RS108	Fondi per rischi e oneri		,00
RS109	Trattamento di fine rapporto di lavoro subordinato		,00
RS110	Debiti verso banche e altri finanziatori esigibili entro l'esercizio successivo		,00
RS111	Debiti verso banche e altri finanziatori esigibili oltre l'esercizio successivo		,00
RS112	Debiti verso fornitori		,00
RS113	Altri debiti		,00
RS114	Ratei e risconti passivi		,00
RS115	Totale passivo		,00
RS116	Ricavi delle vendite		,00
RS117	Altri oneri di produzione e vendita	(di cui per lavoro dipendente ¹)	,00 ²
Minusvalenze e differenze negative	RS118	N. atti di disposizione ¹ Minusvalenza ²	,00
	RS119	N. atti di disposizione ¹ Minusvalenze / Azioni ² N. atti di disposizione ³ Minusvalenze/Altri titoli ⁴ Dividendi ⁵	,00 ⁵
Variazione del criterio di valutazione	RS120		
Comunicazione (Art. 4 D.M. 4 Agosto 2016)	RS136	Esistenza dei presupposti per la riduzione dei termini di decadenza	
Conservazione dei documenti rilevanti ai fini tributari	RS140		01
Patent box (D.M. 28/11/2017)	RS142	Software protetto da copyright (art. 6, c. 1, lett.a)	Numero beni ² Reddito agevolabile
	RS143	Brevetti industriali (art.6, c. 1, lett.b)	
	RS144	Disegni e modelli (art.6, c. 1, lett.c)	
	RS145	Processi, formule e informazioni industriali (art.6, c. 1, lett.d)	
	RS146	Beni immateriali collegati da vincolo di complementarità (art.6, c. 1, lett.e)	
Patent box (Art.4, D.L. 34 del 2019)	RS147		Opzione ¹ Possesso documentazione ²

Grandfathering (Patent box)	Numero marchi	Reddito agevolabile	Società correlate						
RS148	1	,00							
Rideterminazione dell'acconto	Reddito complessivo rideterminato	Imposta rideterminata	Acconto Irpef rideterminato	Imponibile addizionale comunale	Adizionale comunale				
RS149	1	,00	,00	,00	,00			,00	
ZONE FRANCHE URBANE (ZFU) Sezione I Dati ZFU	Codice ZFU	N. periodo d'imposta	N. dipendenti assunti	Reddito ZFU	Reddito esente fruito				
	RS280	1	2	3	,00	,00			
	Codice fiscale	Ammontare agevolazione		Agevolazione utilizzata per versamento acconti	Differenza (col. 8 - col. 7)				
	6	7	8	,00	,00			,00	
RS281	1	2	3	,00	,00				
	6	7	8	,00	,00			,00	
RS282	1	2	3	,00	,00				
	6	7	8	,00	,00			,00	
RS283	1	2	3	,00	,00				
	6	7	8	,00	,00			,00	
RS284	Reddito esente/Quadro RF	Reddito esente/Quadro RG	Reddito esente/Quadro RE	Reddito impresa esente/quadro RH	Reddito esente ass. professionisti /Quadro RH				
	1	2	3	4	5				
	,00	,00	,00	,00	,00			,00	
	Totale reddito esente fruito	Totale agevolazione	Perdite/Quadro RF	Perdite/Quadro RG	Perdite/Quadro RE				
	6	7	8	9	10				
	,00	,00	,00	,00	,00			,00	
	Perdite/Quadro RH impresa, contabilità ordinaria	Perdite/Quadro RH impresa, contabilità semplificata	Perdite/Quadro RH Associazione professionisti	Perdite di cui utilizzo in misura piena					
	11	12	13	14	15				
	,00	,00	,00	,00	,00			,00	
Sezione II Quadro RN Rideterminato	RS301	Reddito complessivo						,00	
	RS303	Oneri deducibili						,00	
	RS304	Reddito imponibile						,00	
	RS305	Imposta lorda						,00	
	RS308	Totale detrazioni per carichi famiglia e lavoro						,00	
	RS322	Totale detrazioni d'imposta						,00	
	RS325	Totale altre detrazioni e crediti d'imposta						,00	
	RS326	Imposta netta						,00	
	RS334	Differenza						,00	
	RS335	Crediti d'imposta per imprese e lavoratori autonomi						,00	
	Start up RPF 2018 RN19	1	,00	Start up RPF 2019 RN20	2	,00	Start up RPF 2020 RN21	3	,00
	Spese sanitarie RN23	4	,00	Casa RN24, col. 1	11	,00	Occup. RN24, col. 2	12	,00
	Fondi Pens. RN24, col. 3	13	,00	Mediazioni RN24, col. 4	14	,00	Arbitrato RN24 col. 5	15	,00
	Sisma Abruzzo RN29	21	,00	Cultura RN30	26	,00	Scuola RN30	27	,00
	Videosorveglianza RN30	28	,00	Deduz. start up RPF 2018	31	,00	Deduz. start up RPF 2019	32	,00
	Deduz. start up RPF 2020	33	,00	Restituzione somme RP33	36	,00	Deduz. Erogaz. Liberali RPF2019	37	,00
	Deduz. Erogaz. Liberali RPF2020	38	,00	Erog. sportive RPF 2020	39	,00	Rimoz. amianto RPF 2020	40	,00
Regime forfetario per gli esercenti attività d'impresa, arti e professioni - Obblighi informativi	Codice fiscale	Reddito							
RS371	1	,00							
RS372	1	,00							
RS373	1	,00							
Esercenti attività d'impresa									
RS375	Mezzi di trasporto /veicoli utilizzati nell'attività	numero							
RS376	Costi per l'acquisto di materie prime, sussidiarie, semilavorati e merci							,00	
RS377	Costo per il godimento di beni di terzi (canoni di leasing, canoni relativi a beni immobili, royalties)							,00	
RS378	Spese per l'acquisto carburante per l'autotrazione							,00	
Esercenti attività di lavoro autonomo									
RS381	Consumi							,00	

31/01/2020 E SUCCESSIVE MODIFICHE DEL REGIME AL PROVVEDIMENTO AGENZIA DELLE ENTRATE PER GLI ESERCENTI ATTIVITÀ D'IMPRESA, ARTI E PROFESSIONI - OBBLIGHI INFORMATIVI

- ZB-004-203-0 SALUZZO-UFFICIO DI ZONA IMPRES FCTRMN51L19H247U FICETTI ROMANO

Aluti di Stato

BASE GIURIDICA

Codice aluto	Codice Regione	Quadro	Tipo norma	Anno	Numero	Articolo	Estensione	Comma		
								Numero	Estensione	Lettera
1	2	3	4	5	6	7	8	9	10	11
Forma Giuridica	Dimensione Impresa	Codice attività ATECO		Settore	Tipo SIEG		Importo totale aluto spettante			
12	13	14		15	16		17			
										,00

RS401

DATI DEL PROGETTO

Data inizio			Data fine			Codice Regione	Codice Comune	CAP
18 giorno	18 mese	18 anno	19 giorno	19 mese	19 anno	20	21	22
Tipologia (via, piazza, ecc.)			Indirizzo			Numero civico		
23			24			25		
			Tipologia costi	Costi agevolabili		Intensità di aiuto		Importo aluto spettante
			26	27		28		29
							,00	,00

IMPRESA UNICA

Codice fiscale	1	Codice fiscale	2
RS402	Codice fiscale	3	Codice fiscale
	Codice fiscale	4	Codice fiscale
	Codice fiscale	5	Codice fiscale
	Codice fiscale	6	Codice fiscale

Accounti soggetti ISA

RS430



CODICE FISCALE

10953

F C T R M N 5 1 L 1 9 H 2 4 7 U

REDDITI

QUADRO RX - Risultato della Dichiarazione

Mod. N.

01

QUADRO RX		Imposta a debito risultante dalla presente dichiarazione	Imposta a credito risultante dalla presente dichiarazione	Eccedenza di versamento a saldo	Credito di cui si chiede il rimborso	Credito da utilizzare in compensazione e/o in detrazione
RISULTATO DELLA DICHIARAZIONE						
Sezione I						
Debiti/Crediti ed eccedenze risultanti dalla presente dichiarazione						
RX1	IRPEF	,00	2575,00	,00	,00	2575,00
RX2	Addizionale regionale IRPEF	,00	82,00	,00	,00	82,00
RX3	Addizionale comunale IRPEF	,00	17,00	,00	,00	17,00
RX4	Cedolare secca (LC)	1240,00	,00	,00	,00	,00
RX5	Imp. sost. premi risultato e welfare aziendale	,00		,00	,00	,00
RX7	Imposta sostitutiva di capitali estera (RM sez. V)	,00		,00	,00	,00
RX8	Imposta sostitutiva redditi di capitale (RM sez. V)	,00		,00	,00	,00
RX9	Imposta sostitutiva proventi da depositi a garanzia (RM sez. VII)	,00		,00	,00	,00
RX10	Imposta sostitutiva rivalutazione su TFR (RM sez. XII)	,00		,00	,00	,00
RX12	Acconto su redditi a tassazione separata (RM sez. VI e XII)	,00		,00	,00	,00
RX13	Imposta sostitutiva riallineamento valori fiscali (RM sez. XIII)	,00		,00	,00	,00
RX14	Addizionale bonus e stock option (RM sez. XIV)	,00		,00	,00	,00
RX15	Imposta sostitutiva redditi partecipazione imprese estera (RM sez. VIII)	,00	,00	,00	,00	,00
RX16	Imposta pignoramento presso terzi e beni sequestrati (RM sez. XI e XVI)	,00	,00	,00	,00	,00
RX17	Imposta noleggio occasionale imbarcazioni (RM sez. XV)	,00		,00	,00	,00
RX18	Imposta sostitutiva sulle lezioni private (RM sez. XVII)	,00	,00	,00	,00	,00
RX19	Opzione per l'imposta sostitutiva prevista dall'art. 24 ter del TUIR (RM sez. XVII)	,00		,00	,00	,00
RX20	Imposte sostitutive (RT sez. I - II e VI)	,00	,00	,00	,00	,00
RX25	IVIE (RW)	,00	,00	,00	,00	,00
RX26	IVAFE (RW)	,00	,00	,00	,00	,00
RX31	Imposta sostitutiva nuovi minimi/contribuenti forfettari (LM46 e LM47)	,00	,00	,00	,00	,00
RX33	Imposta sostitutiva deduzioni extra contabili (RQ sez. IV)	,00		,00	,00	,00
RX34	Imposta sostitutiva plusvalenze beni/azienda (RQ sez. I)	,00		,00	,00	,00
RX35	Imposta sostitutiva conferimenti SIQ/SIINQ (RQ sez. III)	,00		,00	,00	,00
RX36	Tassa elica (RQ sez. XII)	,00	,00	,00	,00	,00
RX37	Imp. sost. beni (RQ sez. XXII)	,00		,00	,00	,00
RX38	Imp. sost. (RQ sez. XXIII-A e B)	,00		,00	,00	,00
RX39	Imposta sostitutiva affrancamento (RQ sez. XXIII-C)	,00		,00	,00	,00
Sezione II						
Crediti ed eccedenze risultanti dalle precedenti dichiarazioni						
RX51	IVA		,00	,00	,00	,00
RX52	Contributi previdenziali		,00	,00	,00	,00
RX53	Imposta sostitutiva di cui al quadro RT		,00	,00	,00	,00
RX54	Altre imposte		,00	,00	,00	,00
RX55	Altre imposte		,00	,00	,00	,00
RX56	Altre imposte		,00	,00	,00	,00
RX57	Altre imposte		,00	,00	,00	,00

Realizzato con tecnologia Smart Form - www.arterunitorinca.com

CONFORME AL PROVVEDIMENTO AGENZIA DELLE ENTRATE DEL 31/01/2020 E SUCCESSIVE MODIFICHE

- ZB-004-203-0 SALUZZO-UFFICIO DI ZONA IMPRES

FCTRMN51L19H247U FICETTI ROMANO